

NOTA : PROPRIETE ARTISTIQUE ET INTELLECTUELLE

LES DOCUMENTS GRAPHIQUES CONSTITUANT L'ENSEMBLE DU DOSSIER ARCHITECTURAL SONT LA PROPRIETE ARTISTIQUE ET INTELLECTUELLE DE L'AUTEUR. AUCUNE MODIFICATION NE POURRA ETRE ENVISAGEE SANS AUTORISATION ECRITE DE CELUI CI.

NOTA :

1. LES COTATIONS DOIVENT ETRE VERIFIEES IMPERATIVEMENT SUR PLACE AVANT TOUTE MISE EN OEUVRE. REPERTORIER TOUS LES RESEAUX ENTERRES A PROXIMITE, AVANT TOUTE MISE EN OEUVRE DE TOULES.

2. LES DIMENSIONS SONT COTEES FINIES ET DEVONT FAIRE L'OBJET DE CALCULS D'INGENIEUR POUR TOUT OUVRAGE STRUCTURELLE.

3. L'ENTREPRENEUR EST TENU DE VERIFIER LA COTATION DE L'ENSEMBLE DU PLAN AVANT LE DEMARRAGE DES PLANS TECHNIQUES ET DES TRAVAUX ET D'INFORMER L'ARCHITECTE D'EVENTUELLES ERREURS OU OMISSIONS POUR MISE A JOUR.

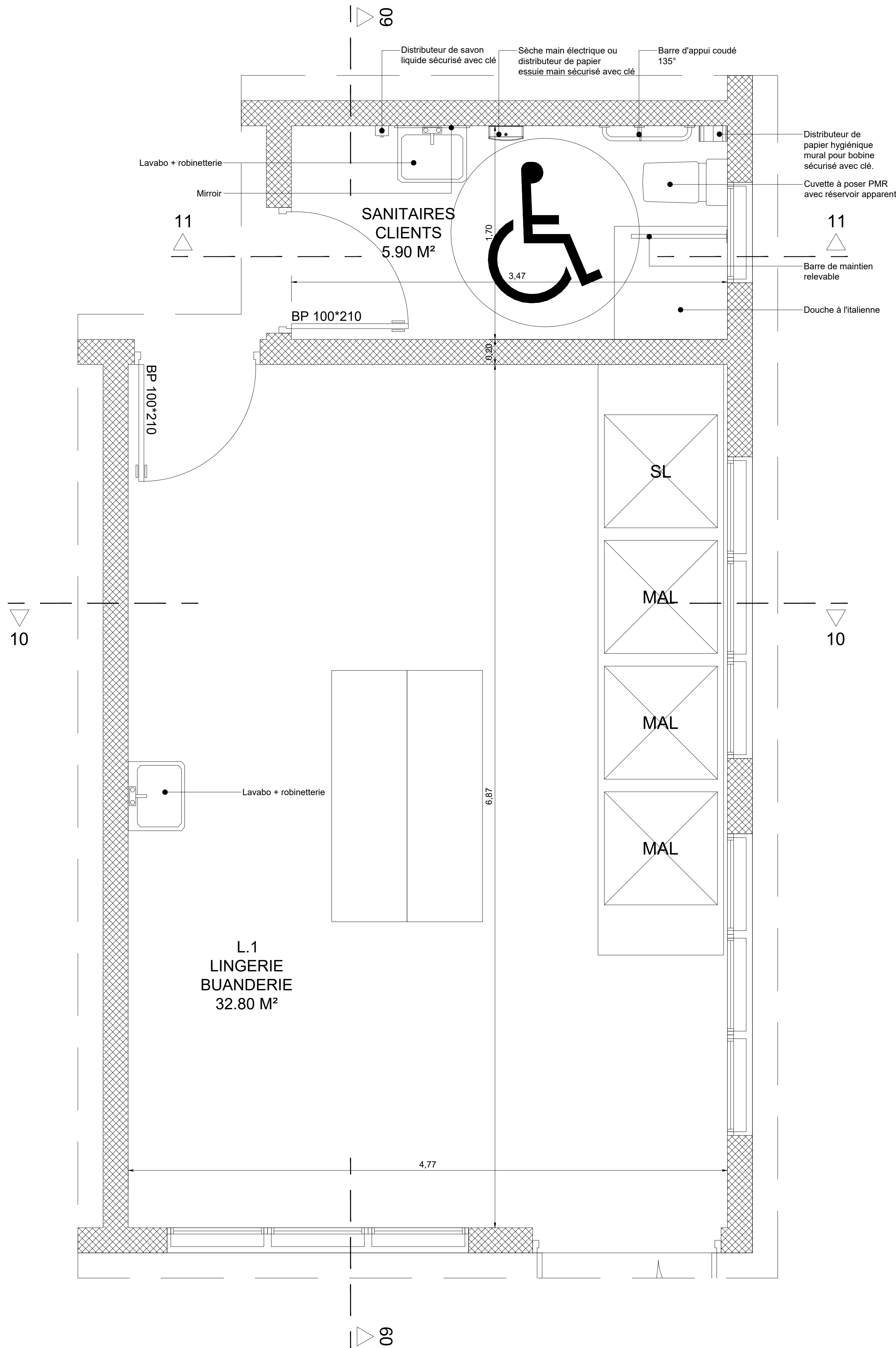

DETAILS 3

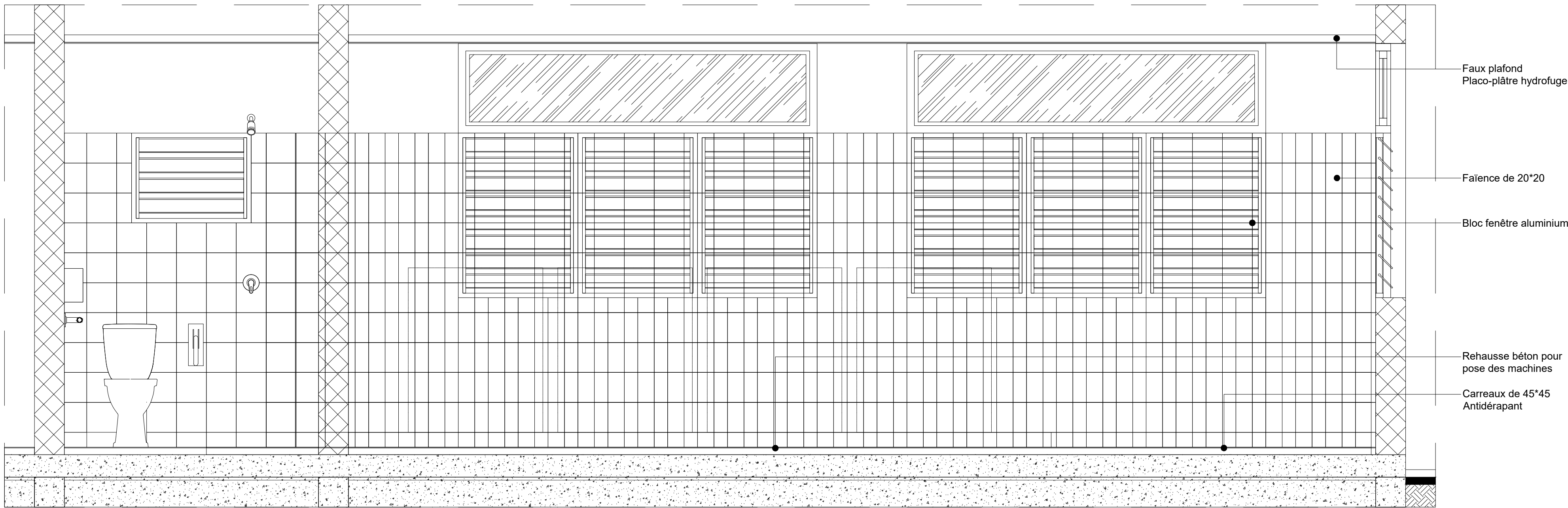

DETAILS 3 COUPE 9-9

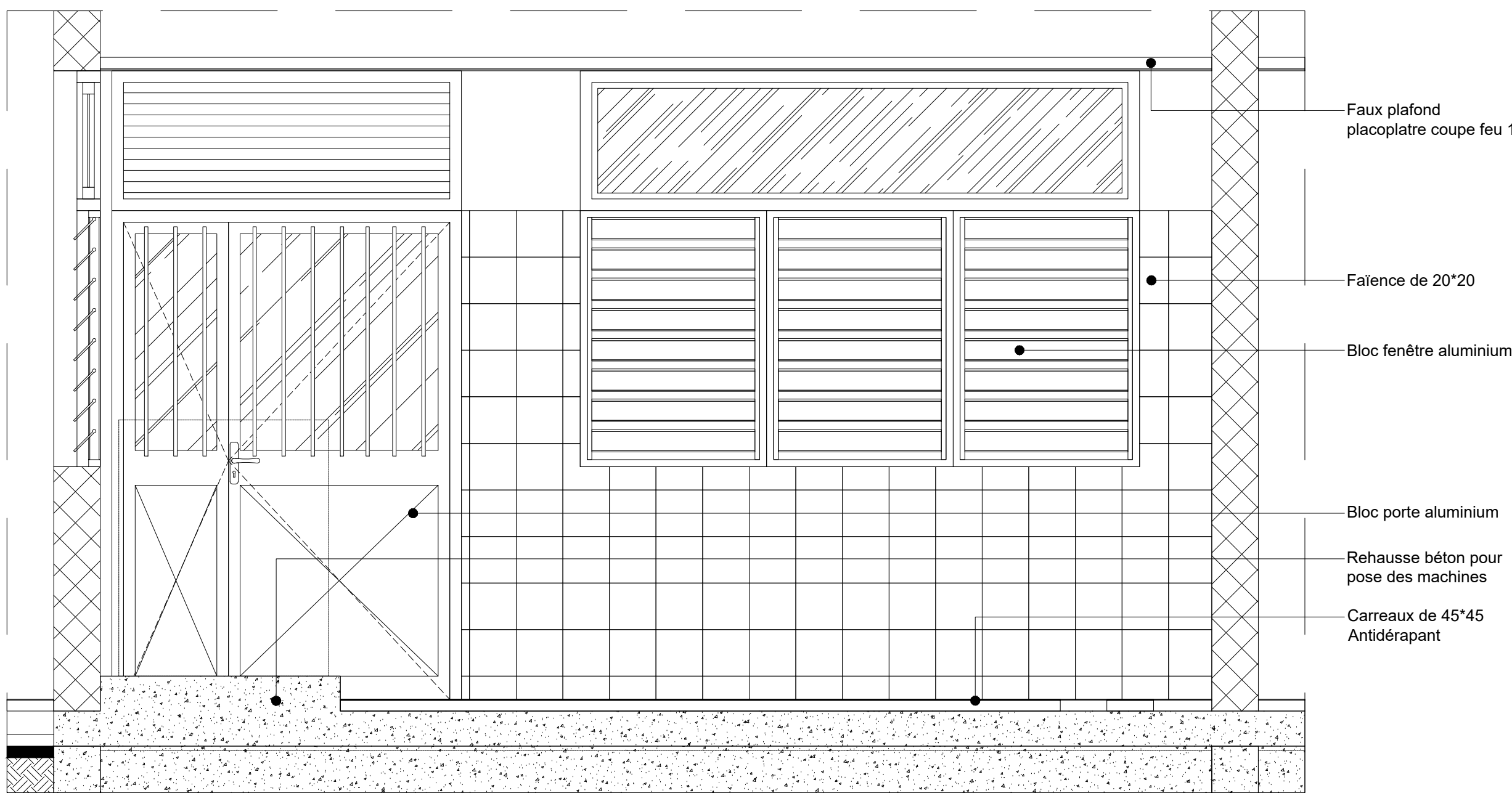

DETAILS 3 COUPE 10-10

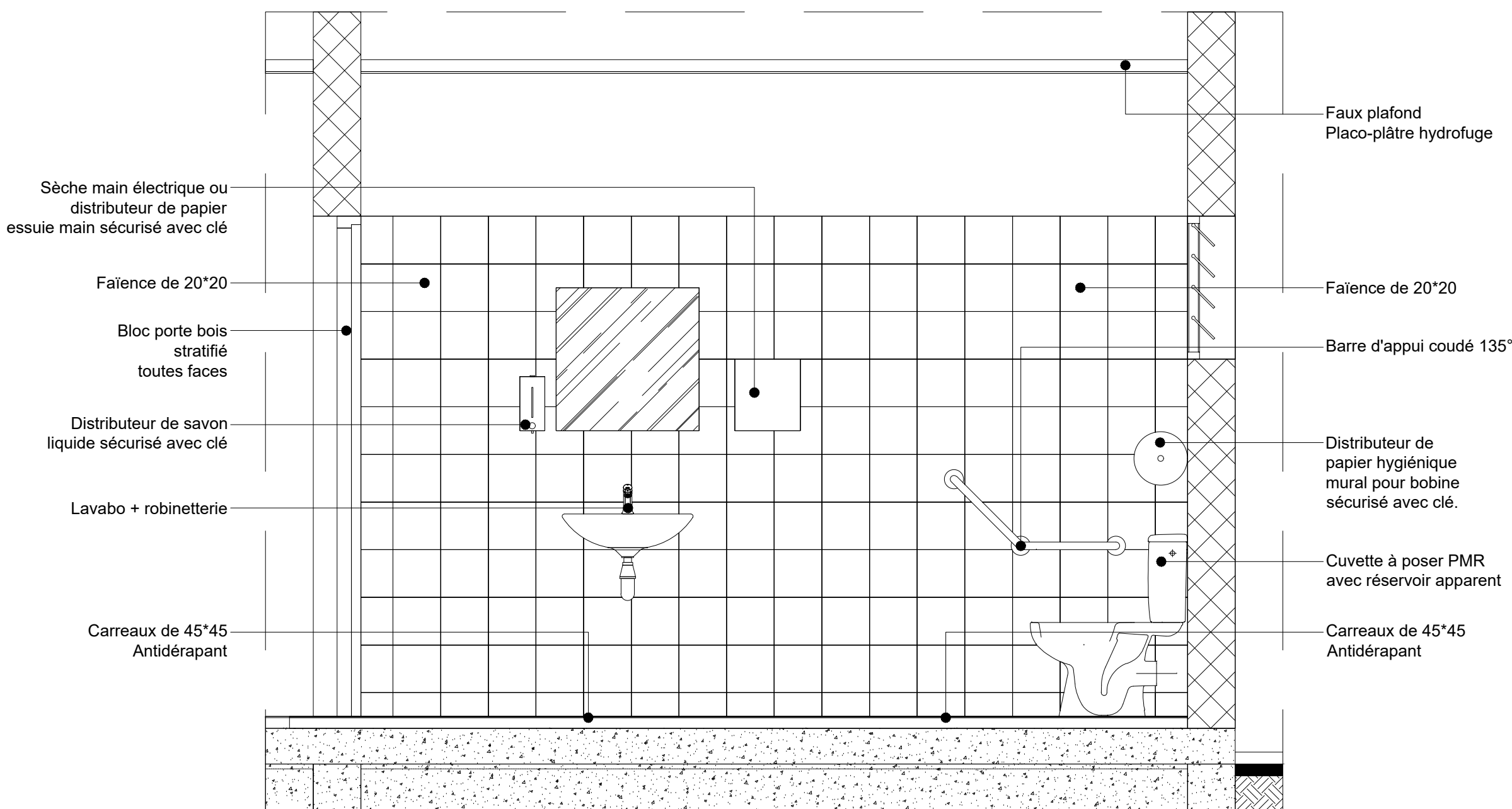

DETAILS 3 COUPE 11-11

<b>M.M.W. ARCHITECTURE</b> Tribu de Thushaick B.P. 595 We - 98820 Lilou 2 rue Pierre Lecole - Parc de Normandie - 98800 Nouméa Tel : (+687)45 48 00 - Fax : (+687)45 48 00 Tel : (+687)23 64 20 - Fax : (+687)23 64 20 Email : secretariat.mmmw@mmmw.nc									
<b>ARCHITALE</b> BP 61- Mata utu - 98 600 Wallis & Futuna Tel : (+681)82 12 74 - (+681)72 12 74 Email : hakomani.petelo@architectes.org architale@hakomani.com									
<b>STRUCTURE CONCEPT</b> Imm le Cap Hem 2A, rue Lapensee, Pdg Blanchot - 98 800 Nouméa Tel : (+687)25 95 52 - Fax : (+687)25 95 02 Email : direction@structureconcept.nc	<b>INGENIC</b> 121 rue Jacques Bellet - 98 857 NOUMEA Tel : (+687)24 87 16 Email : cedric.bare@ingenic.nc gaeline.moselle@ingenic.nc								
<b>SIGMA</b> 1 Rue Isidore Le Goupil - 98 800 Nouméa Tel / Fax : (+687)77 12 82 Email : vincent.gallard@sigma.nc joli.beaumont@sigma.nc	<b>ETATS SECTEUR SERVICES</b> 228 Rue Georges Leques - 21 Normandie BP 2025 - 98874 Pont des Français Tel : (+687)44 95 57 - Fax : (+687)44 95 67 Email : david.lemoine@es2.nc								
<b>GÉOME</b> 13 rue du 5 Mai - BP 14802 - 98 802 Magenta Tel : (+687)28 24 82 Email : geome.energie@gmail.com									
<b>REHABILITATION ET EXTENSION DU LYCEE DETAT DE WALLIS &amp; FUTUNA - ILES DE WALLIS &amp; FUTUNA</b>									
<b>D.C.E. PROJET</b>									
<b>PLANCHE ARCHI. N°H08 - TRANCHE OPTIONNELLE 05</b>									
<b>D O S S I E R  D E S  D E T R E P R I S E  C O N S U L T A T I O N</b>	<b>DESSINS</b>								
	<b>AVEC EXTENSION</b>								
	<b>DETAILS 3</b>								
	<b>ECHELLE : 1/20°</b>								
<b>VISA</b>									
Maîtres d'ouvrage : Administration Supérieure des Iles Wallis & Futuna BP 18 - Nouméa 98 800 Nouméa  Appointé Maître d'ouvrage: SECAL, Société d'Équipement de la Nouvelle-Calédonie  Date : le 10 MARS 2025									
<table><tr><td>MODIFICATIONS</td><td>DATE</td></tr><tr><td> </td><td> </td></tr><tr><td> </td><td> </td></tr><tr><td> </td><td> </td></tr></table>		MODIFICATIONS	DATE						
MODIFICATIONS	DATE								